SALVE RAINHA

Transcrição
Isabel Arco Verde Santos

Pe. Joãozinho

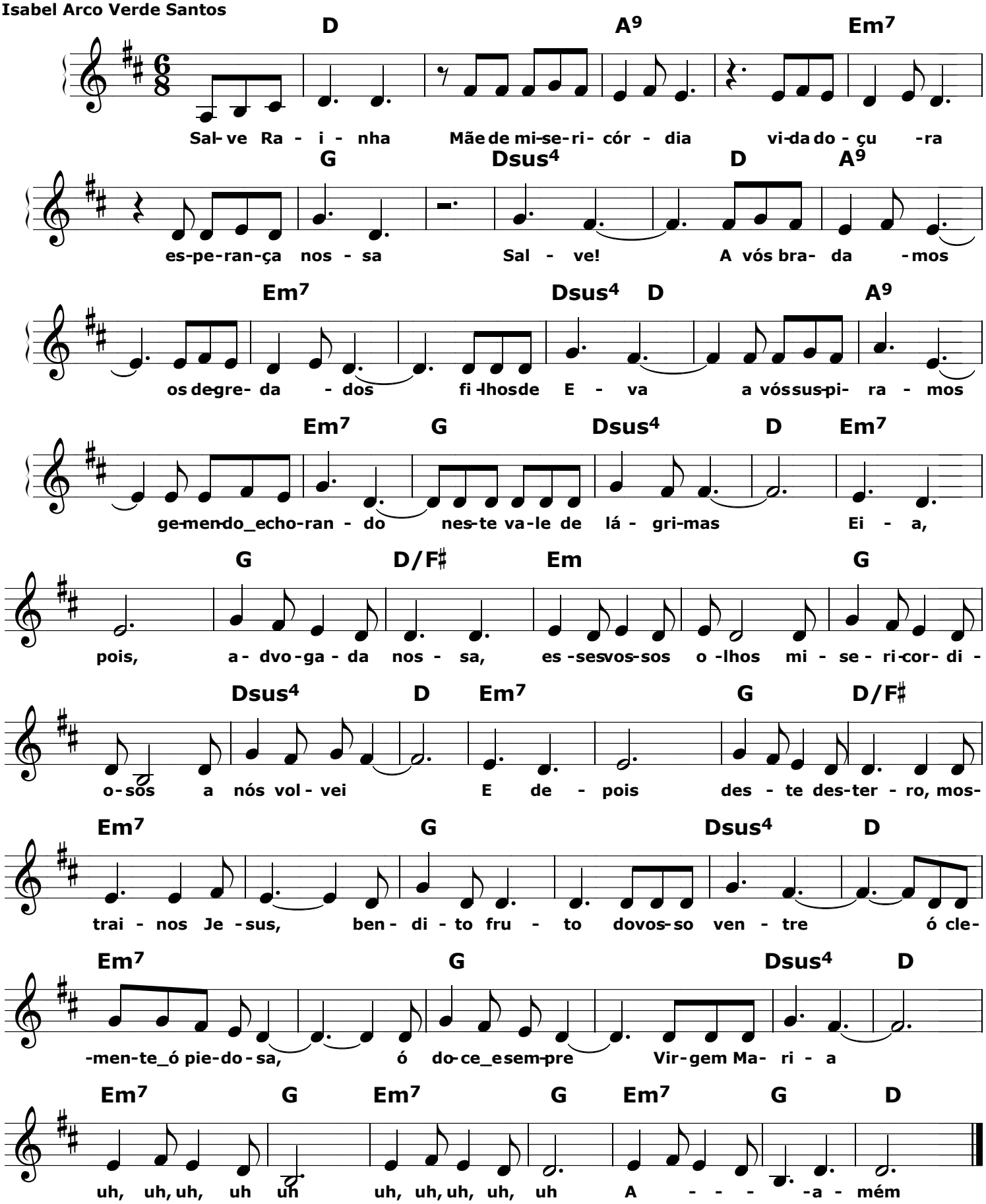

Recitado:
Rogai por nós, santa Mãe de Deus Para que sejamos dignos das promessas de Cristo